

# Instructivo de Instalación

## Toldo 3 tela 5 puntas | TS-007

Última Actualización  
12/04/2024

ISO  
9001

### Especificaciones Generales Instalado

- > Alto máximo postes 5.0m, tela 4.9m
- > Alto mínimo de postes 3.5m, tela 3.0m
- > Dimensión entre orejas de postes esquineros 10.0m

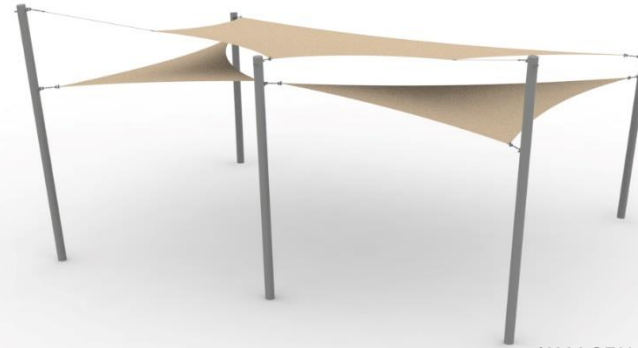

\*IMAGEN REFERENCIAL

### Componentes

Identifique todas las piezas y componentes del producto según el siguiente listado:

Item	Producto	Descripción	Cantidad
1	P tipo B	Poste 6 x 4.5m – 2 oreja 100-500mm	2.0
2	P tipo G	Poste 6 x 5.5m – 2 oreja 100-500mm	1.0
3	P tipo E	Poste 6 x 6.0m – 2 oreja 100-1600mm	2.0
4	P-1600	Set de Telas	1.0

### Instrucciones Generales

El lugar debe estar completamente despejado y limpio.  
La posición de instalación debe considerar que la punta más baja del toldo debe ir siempre apuntando al norte

¡IMPORTANTE! / Desnivel del terreno no puede superar +/- 10 cm.

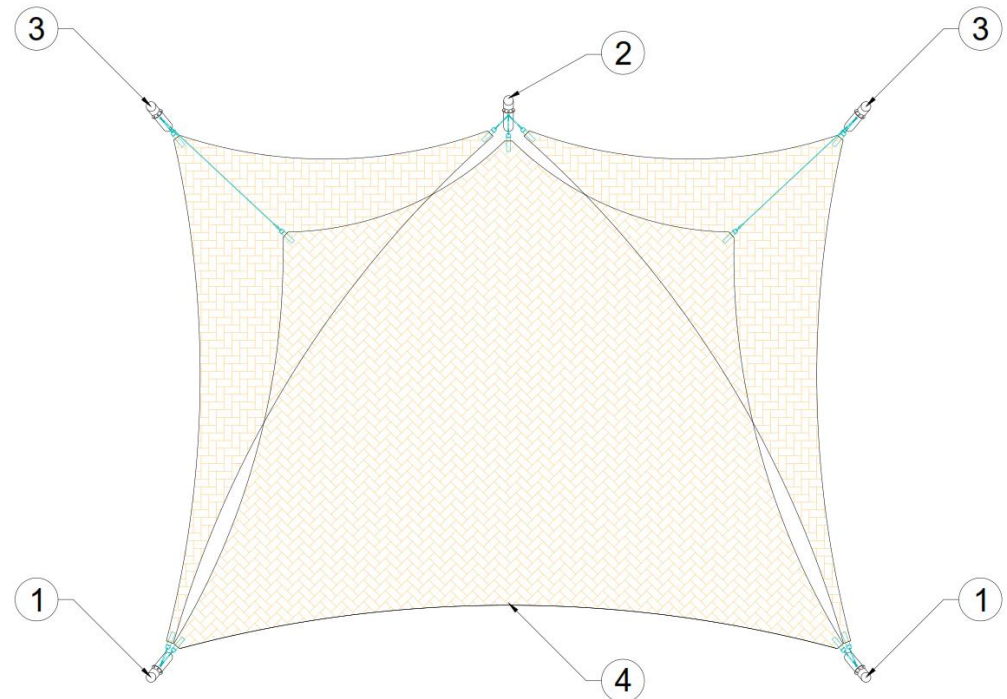

# FAHNEU

Las Plazas de Chile y Sudamérica

OFICINA COMERCIAL  
Edificio Patio Mayor, Avenida Santa Clara 301, Oficina 7801, Huechuraba.  
Fonos: (+56 2 565 9300) / ventas@fahneu.cl

## Instalación Fundaciones

- > Trazado del terreno. Indique la ubicación exacta del producto
- > Marcar posición de fundaciones según imagen
- > Excavaciones (según medidas indicadas en recuadro)
- > Emplantillado y nivelación de baldosas o similar
- > Desembalaje
- > Instalación de postes (según imagen y nota)
- > Nivelación y alineación
- > Fijación (estacado y amarras)
- > Preparación de hormigón para fundaciones
- > Relleno de fundaciones
- > Revisión general
- > Dejar pasar 48 hrs de fraguado antes de instalar la tela
- > Retiro de estacado y amarras
- > Instalación de tela (detalle en página siguiente)
- > Limpieza General

### Nota

Para lograr inclinación correcta de pilar, amarre plomo en argolla del poste, luego a nivel de suelo de la medida indicada en la imagen según largo de poste.

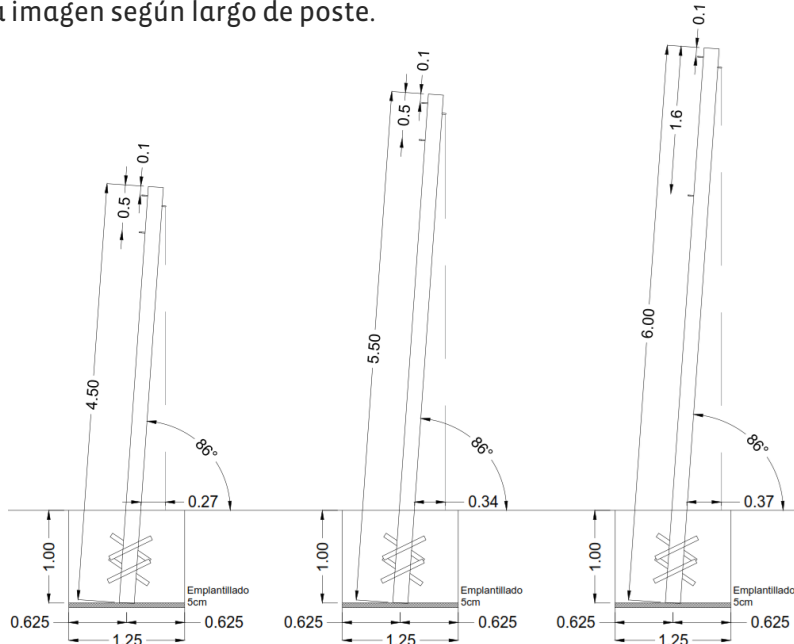
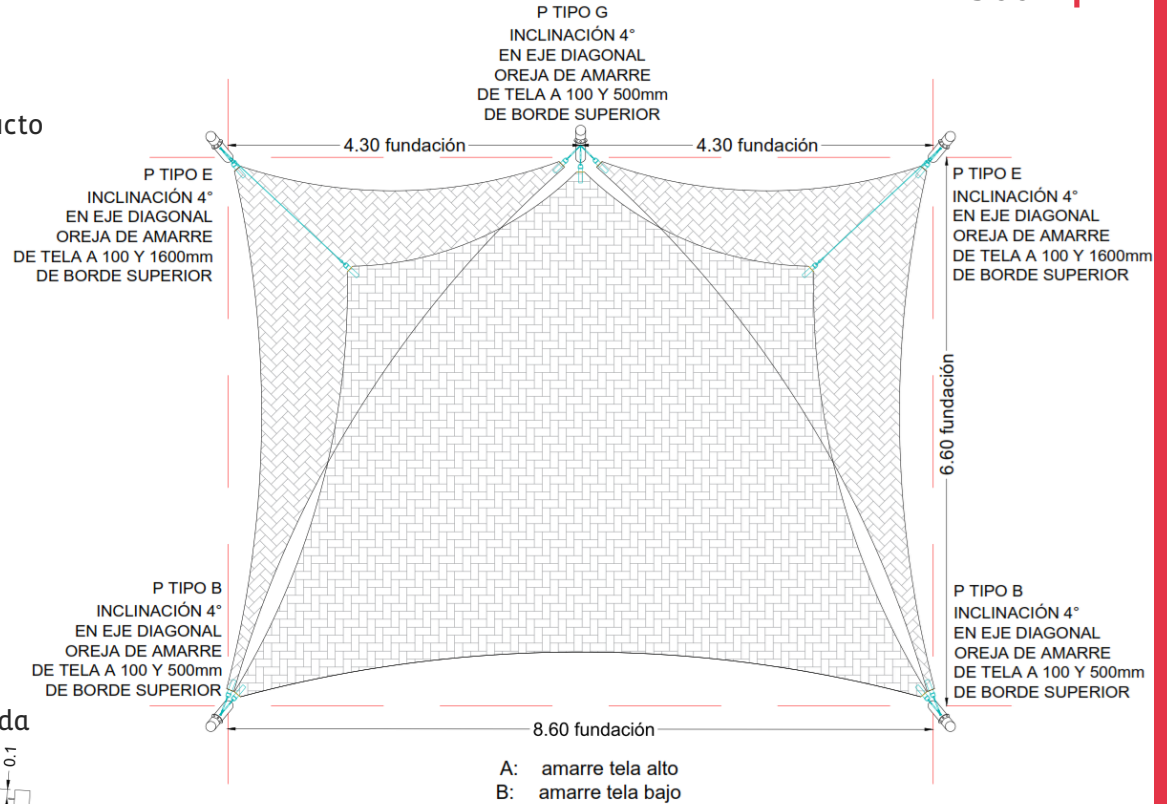

FUNDACIONES	CANTIDAD	DIMENSIONES		
		(A) LARGO	(B) ANCHO	(C) LARGO
POSTES	5	1250	1250	1000

Nota: Hormigón G20

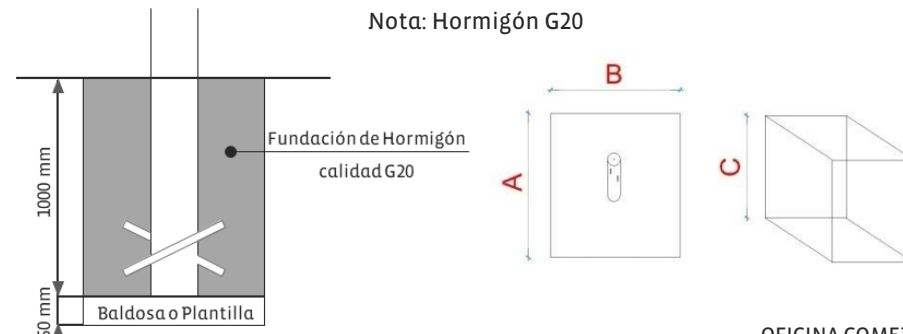

## Instalación de Telas Indicaciones generales

Cabe señalar que estos tipos de productos tienen la particularidad de conformarse por postes cilíndricos que con un máximo de 5.0m a la vista y un mínimo 3,50m a la vista por lo que se debe realizar el trabajo con el máximo de cuidado posible. Se recomienda realizar el trabajo con persona que no sufran vértigo y que tengan exámenes de altura al día. Además, deben tener herramientas necesarias para medición de las telas y su instalación de forma adecuada y segura.

## Herramientas

- > 2 arnés de seguridad para las personas que realizaran mediciones
- > 1 flexómetro (huincha), recomendable de 30 metros
- > Cuerpos de andamios según altura de postes
- > 2 llaves punta/corona (12/13/14) dependiendo de tensor
- > Piola y candado para seguridad de tensor (esto dependerá del espesor que se ponga 3mm/4mm) para seguridad en caso de existir rachas de viento.



Argollas



Grilletes Lira



Tensor Tubular  
con vaina

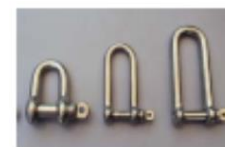

Grilletes Rectos



Cable de acero  
Inoxidable



## Instalación de Telas Indicaciones generales

Antes de empezar, revisar que cada vértice de la vela cuente con los herrajes y tensores se encuentren abiertos casi al máximo. Al menos 1cm de hilo debe quedar dentro del cuerpo del tensor.

Las costuras de la tela deben ir hacia abajo y los casquillos deben quedar cubiertos por la tela.



Tela Extendida

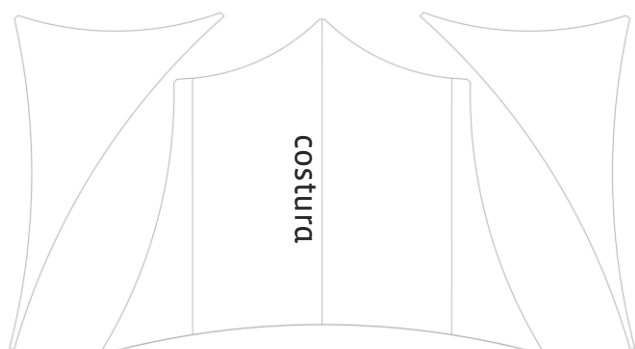

> Instalar primero extremo vértices extremos con costuras, en pilares más altos indicados en el plano y tensar hasta obtener costura derecha. NO AL MÁXIMO

> Colgar vértices sueltos en pilares y orejas indicados en el plano y tensar simultáneamente ambos lados cuidando de mantener derecha la costura de la otra diagonal

> Tensar lo más posible la primera diagonal y corregir, si fuera necesario, la tensión en los otros dos extremos soltando o apretando de modo que la costura se mantenga derecha. Si fuera necesario soltar un poco los extremos de la diagonal con la costura, proceder

> Repetir con la otra tela

