

CC-014/ valla Alta de Salto para entrenamiento canino

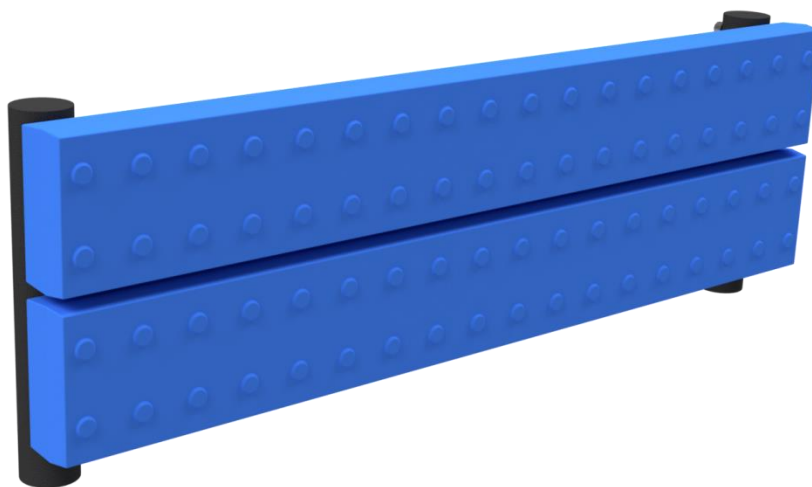

Medidas	0,89 x 0,11 x 0,30 m
Área de Seguridad	3,89 x 2,11 m

Características Funcionales:

Las Vallas de salto son un elemento sumamente útil para entrenar la agilidad y coordinación del perro. Como toda actividad de salto, se debe comenzar desde la menor dificultad para luego incrementar gradualmente el nivel. De esta forma el perro gana confianza y no existirá rechazo al ejercicio o temor al intentarlo.

La Valla Alta es ideal para continuar el entrenamiento de agilidad de perros que ya han dominado el nivel más básico de ejercicios.

El conjunto, tiene una combinación de colores adecuada para la visión canina, lo que le confiere al perro un mejor reconocimiento del objetivo para su entrenamiento o ejercicio.

Características Técnicas:

- La Valla, están confeccionada en plástico polietileno LDPE rotomoldeado con protección UV para evitar el desgaste del color por acción del sol.
- Postes confeccionados en cañería ISO65 $\varnothing 1 \frac{1}{2}$ " galvanizada de 2.9mm de espesor.
- Pernera de acero inoxidable.
- Pintura electrostática poliéster de alta duración sin plomo de 100 +/- 20 μ de espesor.