

CC-013/ Valla Baja de Salto para entrenamiento canino

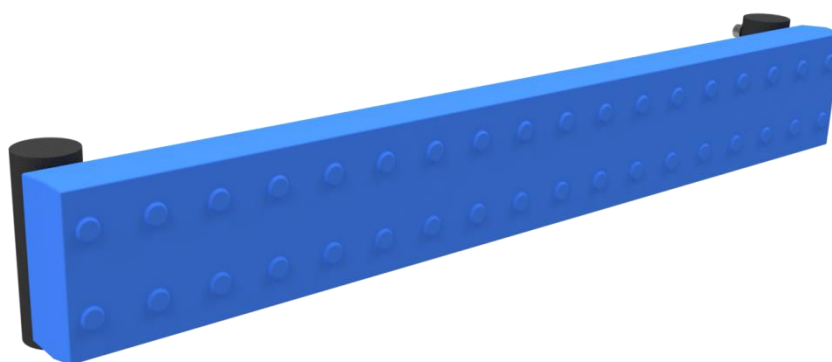

Medidas	0,89 x 0,11 x 0,14 m
Área de Seguridad	3,89 x 2,11 m

Características Funcionales:

Las Vallas de salto son un elemento sumamente útil para entrenar la agilidad y coordinación del perro. Como toda actividad de salto, se debe comenzar desde la menor dificultad para luego incrementar gradualmente el nivel. De esta forma el perro gana confianza y no existirá rechazo al ejercicio o temor al intentarlo.

La Valla baja es ideal para iniciar a perros en ejercicios de agilidad, o razas pequeñas.

El conjunto, tiene una combinación de colores adecuada para la visión canina, lo que le confiere al perro un mejor reconocimiento del objetivo para su entrenamiento o ejercicio.

Características Técnicas:

- La Valla, están confeccionada en plástico polietileno LDPE rotomoldeado con protección UV para evitar el desgaste del color por acción del sol.
- Postes confeccionados en cañería ISO65 $\phi 1 \frac{1}{2}$ " galvanizada de 2.9mm de espesor.
- Pernería de acero inoxidable.
- Pintura electrostática poliéster de alta duración sin plomo de 100 +/- 20 μ de espesor.